

# Wohngebiet "Erbelsrech"

55758 Ortsgemeinde Niederhosenbach



## Exposi $\frac{1}{2}$ zum Bauplatz<sup>1</sup>

Alle Angaben ohne Gew $\frac{1}{2}$ hr.

Bauplatznr: 1

Online-ID: B00145497

Gr $\frac{1}{2}$ i $\frac{1}{2}$ e: 984,00 qm

Nutzung:

Preis: 20,30  $\frac{1}{2}$ /m  
(erschlossener Baulandpreis)

Dorfgebiet (MD)

Gesamt: 19.975,20  $\frac{1}{2}$   
(provisionsfrei)

GRZ / GFZ: 0,40 / 0,80

Geschosse: II

Hinweis:

zuz $\frac{1}{4}$ glich

Baukostenzuschuss

Wasser, der erst bei

Baubeginn f $\frac{1}{2}$ llig und

j $\frac{1}{2}$ hrlich angepasst wird

Bauweise:

offen



Foto des Baugebiets

Kontakt:

Stadt/Gemeinde:

Ortsgemeinde Niederhosenbach  
<http://www.niederhosenbach.de>

Vertrieb:

Verbandsgemeindeverwaltung  
Herrstein-Rhaunen

Das Baugebiet:

Baugebiet "Erbelsrech"

Die Ortsgemeinde liegt in einem von W $\frac{1}{2}$ ldern und Wiesen umgebenden Tal. Das Baugebiet befindet sich am Ortseingang aus Richtung Herrstein.

Anzeigen



# Wohngebiet "Erbelsrech"

55758 Ortsgemeinde Niederhosenbach



Fotos zum Baugebiet:

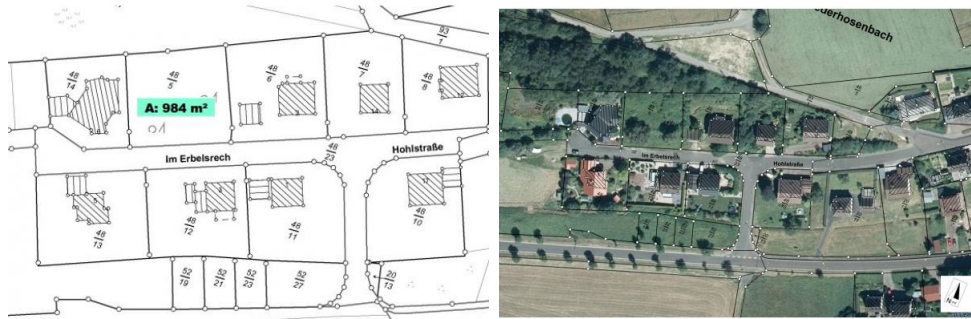

## Ortsgemeinde Niederhosenbach:

Der 311 Einwohner zählende Ort ist noch heute von Landwirtschaft und traditionellem Handwerk geprägt. Die malerischen Bauernhäuser wurden liebevoll renoviert und für die Zukunft erhalten. Die Gemeinde verfügt über ein Dorfgemeinschaftshaus, in dem früher die Schule untergebracht war. Auf dem Kirchberg steht die evangelische Kirche mit einer historischen Stummorgel und der Lutherlinde. Niederhosenbach ist der wahrscheinliche Geburtsort der berühmten Hildegard von Bingen. An der Kirche hängt ihr zu Ehren eine Gedenktafel.

Auf der Gemarkung Niederhosenbachs wurden römische Funde aus dem 2. Jh. n. Chr. entdeckt. Repliken können in einer Gedenkstätte an dem 100 km langen Sirona-Weg besichtigt werden. In traumhaft schöner landschaftlicher Lage bietet der RuheForst® Hunsrück eine Alternative zu herkömmlichen Bestattungsarten: Die Möglichkeit, frei von den Zwängen traditioneller Friedhöfe in der natürlichen Umgebung eines alten Eichen- und Buchenwaldes beigesetzt zu werden, ist für viele Menschen eine würdevolle Form des Abschieds. Ruhe, Harmonie und ständiger Wandel der Natur spenden Trost für Angehörige und Freunde.

Interessenten können sich bereits zu Lebzeiten informieren und beraten lassen, sich mit dem Ort vertraut machen und sich ihre letzte Ruhestätte im alten, weitgehend naturbelassenen Wald aussuchen.